

Comitato Scientifico

LETIZIA ERMINI PANI, ENRICO MENESTÒ, FRANCESCA

ROMANA STASOLLA

Segreteria Organizzativa

BEATRICE BRANCAZI, LUNA SERENA MICHELANGELI,

SILVIA MOPPI



SAPIENZA
UNIVERSITÀ DI ROMA

Abbazia Territoriale
di Subiaco



DE RE MONASTICA VI

*Il tempo delle comunità
monastiche nell'altomedioevo*

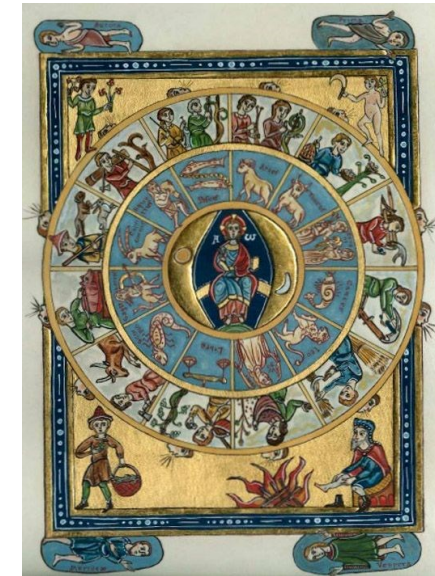

Convegno internazionale

Roma — Subiaco, 9 - 11 giugno 2017

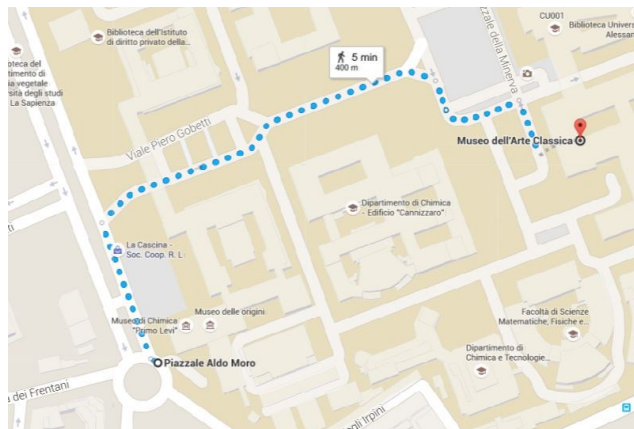

9 giugno

Per la sede del convegno da Piazzale Aldo Moro 5
raggiungere la facoltà di Lettere e Filosofia – Museo
dell'Arte Classica – Aula Odeion.

Per informazioni

+39 328 90 63 654

Segreteria.drm6@gmail.com

FONDAZIONE
CENTRO ITALIANO DI STUDI
SULL'ALTO MEDIOEVO

SPOLETO

9 giugno 2017

(Sapienza Università di Roma — Dipartimento di Scienze dell'Antichità)

10.00 Saluti

Presiede: ENRICO MENESTÒ

10.30 ALBA MARIA ORSELLI, *Il monaco nel tempo, la dimensione tempo per il monaco. Storia e metastoria*

11.10 UMBERTO LONGO, *Il tempo della cella dell'eremita*

11.50 PABLO DE LA CRUZ DÍAZ MARTÍNEZ, *Nihil suo arbitro uel minimum aliquid agere: la volontà del monaco e i tempi del monastero nelle regole visigotiche del settimo secolo*

12.30 Discussione

13.00 Pranzo

Presiede: TOMMASO DI CARPEGNA FALCONIERI

14.30 SAURO GELICHI, *Presentazione degli atti del convegno De Re Monastica V*

15.10 ENRICO MORINI, *Il tempo e l'attività dei monaci nei typikà bizantini e slavi*

15.50 CARLO CITTER - FRANCESCA ROMANA STASOLLA, *Tempi dell'agricoltura monastica e del lavoro monastico in Occidente*

16.30 DANIEL LEMENI, *"Your cell will teach you all things": Narrating Ascetic Space in the Early Egyptian Monasticism*

16.45 Discussione

17.30 Partenza per Subiaco

10 giugno 2017

(Abbazia Territoriale di Subiaco)

Presiede: ANTONIO CARILE

9.00 MASSIMILIANO BASSETTI, *Tempo dei documenti e tempo degli archivi: dalla produzione alla conservazione*

9.40 MARTINA CAROLI, *Il tempo nelle cronache e nella storiografia monastica prodotte in loco*

10.20 MARIANO DELL'OMO, *L'intersezione tra tempo storico e tempo liturgico: il caso di Montecassino tra produzione manoscritta, creazione letteraria e carisma abbaziale*

11.00 Pausa caffè

11.30 LAURA ALBIERO, *Manoscritti liturgici monastici dell'Italia meridionale: tipologie e funzioni*

11.45 PATRIZIA CARMASSI, *Percezioni e concezioni sul tempo nel monastero altomedievale di Weissenburg*

12.15 MARCELLO ROTILI, *Coordinate spaziali e temporali per i Monasteri di età longobarda a Benevento*

12.45 Discussione

13.30 Pausa pranzo

Presiede: FRANCESCA ROMANA STASOLLA

15.00 GIORGIA MARIA ANNOSCIA, *Il Sacro Speco di Subiaco: una lettura archeologica*

15.20 ANDREA BREDA - FABIO SAGGIORO - MARIA BOSCO, *Nuovi dati archeologici per l'analisi del monastero di Leno (BS). Indagini 2014-2016*

15.40 MASSIMILIANO DAVID, *Monaci, abati e monasteri a Ravenna tra VI e IX secolo*

16.00 ANDREA VANNI DESIDERI - SILVIA LEPORATTI - SILVANO SANTI - ALBERTO MALVOLTI, *Benedettini e Cadolingi lungo la francigena lucchese in età matildina: una convergenza documentaria*

16.20 RICCARDO BELCARI, *Contesto di pertinenza, dinamiche di reimpiego e distribuzione spaziale dei reperti lapidei dal monastero di S. Quirico di Populonia*

16.40 Pausa caffè

17.00 FABIO REDÌ - ALFONSO FORGIONE - ERIKA CIAMMETTI - FRANCESCA SAVINI - VALERIA AMORETTI, *Il monastero di S. Lucia di Rocca di Cambio e l'organizzazione delle attività produttive nell'altopiano delle Rocche (AQ)*

17.20 NICOLA LUCIANI - PAOLO ROSATI, *Sol Victus. Tempi del cambiamento religioso in una proprietà benedettina del suburbium romano*

17.40 FEDERICO MARAZZI - DANIELE FERRAIUOLO, *S. Vincenzo al Volturno, scavi 2013-2016: la scoperta della "torre monastica" di IX secolo*

18.00 Discussione

11 giugno 2017

(Abbazia Territoriale di Subiaco)

Presiede: LETIZIA ERMINI PANI

9.00 LIA BARELLI - MARIA PICUTI - RAFFAELE PUGLIESE, *Abbazia della Santa Croce di Sassovivo presso Foligno: le campagne di scavo 2014-2016*

9.20 ROSA FIORILLO, *Prime indagini nel complesso monastico della SS. Trinità di Ravello (SA)*

9.40 NICOLA BUSINO, *Un piccolo monastero di area capuana: l'insediamento di Monte Santa Croce*

10.00 EUGENIO DONATO, *L'abbazia benedettina di S. Eufemia al tempo di Roberto il Guiscardo. I dati dalle ultime campagne di scavo*

10.20 Pausa caffè

10.40 ALESSANDRO D'ALESSIO - CRISTIANA LA SERRA, *Recenti indagini storiche e archeologiche sul monastero benedettino di Santa Maria Ancillarum Dei, Cosenza*

11.00 FRANCESCO CUTERI, *Ruggero I e l'abbazia benedettina di Sant'Angelo e della SS. Trinità di Mileto (Calabria). Ricerche archeologiche e ricostruzione degli spazi monastici*

11.20 ÚNIGE BENCZE - OANA TODA, *Retracing medieval land use and landscape elements on the estates of the Benedictine Abbey from Cluj-Mănăştur (Romania)*

11.40 SABRINA PIETROBONO, *Regole nel paesaggio, il paesaggio e la Regola: esperienze benedettine in Italia e UK alla luce di nuovi metodi di indagine*

12.00 Discussione e conclusioni

13.00 Pranzo

15.00 Visita ai complessi monastici di S. Scolastica e del Sacro Speco